

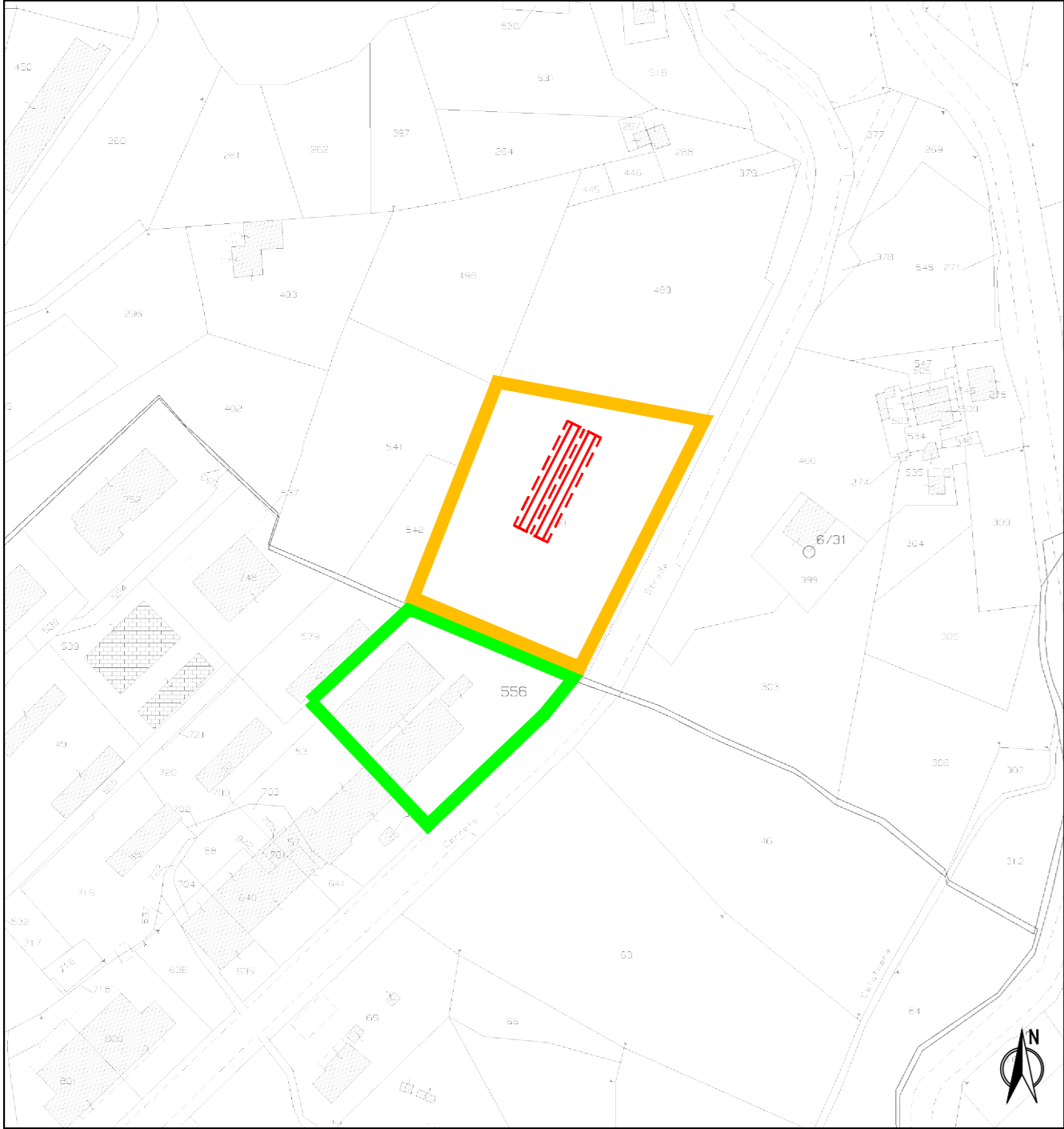



ESTRATTO CATASTALE

Aree di proprietà - Foglio 31 mappale 490 e Foglio 42 mappale 556



Scala 1:2000



-  Mappale nel quale è inserita l'attività esistente della ditta Bertoletti Legnami srl
-  Mappale oggetto dell'intervento edilizio
-  Cantilever in Progetto

ESTRATTO ORTOFOTO

Con individuazione delle aree di proprietà ed in progetto



Scala 1:2000



-  Mappale nel quale è inserita l'attività esistente della ditta Bertoletti Legnami srl
-  Mappale oggetto dell'intervento edilizio
-  Cantilever in Progetto

ESTRATTO CTR 2013 - ELEMENTO 218144

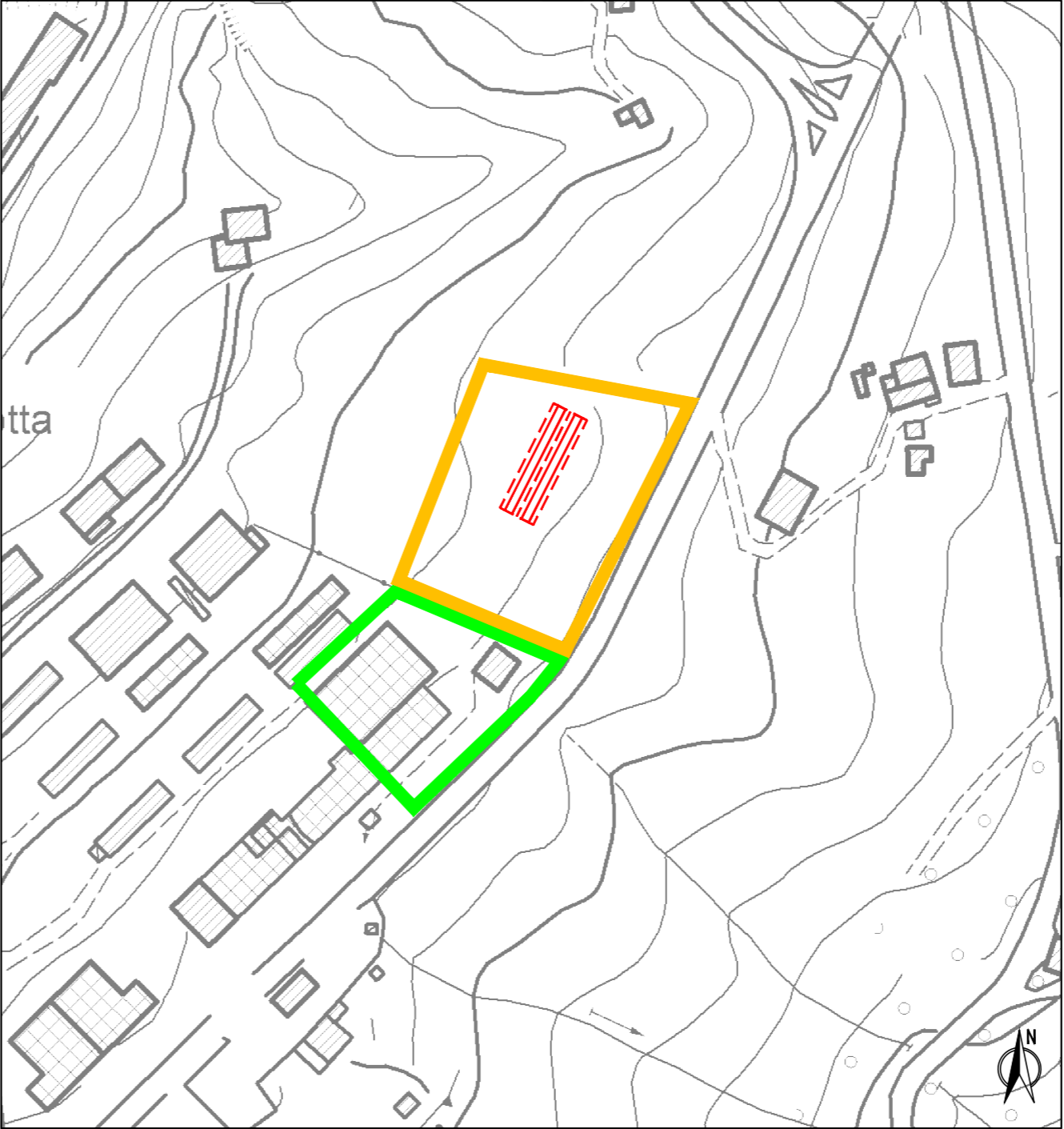
Con individuazione delle aree di proprietà ed in progetto



Scala 1:2000

-  Mappale nel quale è inserita l'attività esistente della ditta Bertoletti Legnami srl
-  Mappale oggetto dell'intervento edilizio
-  Cantilever in Progetto

Comune di  
**CASTELNOVO NE' MONTI**  
Provincia di Reggio Emilia

**P.D.C.**  
PROCEDIMENTO UNICO EX ART. 53 L.R. 24/2017  
PER REALIZZAZIONE PIAZZALE CON TETTOIA METALLICA

COMMITTENTI:  
Bertoletti Legnami srl  
via Martiri di Legoreccio, 9/D - 42035 Castelnovo ne'  
Monti (RE)  
Tel 0522 619144 Fax 0522 619409  
info@bertolettilegnami.com

Progetto:  <b>PROGETTI AMBIENTALI INTEGRATI</b> Via Fontanesi 18/b – Felina 42035 Castelnovo ne’ Monti Tel./Fax 0522 717008 e-mail: paisas@tin.it		Responsabile del progetto: <b>Del Rio Ing. Giuliano</b> Via Casino n°19 42035 – Castelnovo ne’ Monti (RE) Tel/Fax 0522/717008	
Tavola:  <b>1</b>		Elaborato:  <b>Inquadramento Territoriale</b>	
Data:  <b>Luglio 2019</b>		Aggiornamento:	Scala:  <b>1:200</b>